

**REGISTRO FOTOGRÁFICO  
PROGRAMA DE MANTENIMIENTO DE EDIFICIOS ESCOLARES PÚBLICOS**

SITUACIÓN DEFICIENCIAS DETERMINADAS: PREVILO  DURANTE  POSTERIOR

|                             |                             |                                |                          |
|-----------------------------|-----------------------------|--------------------------------|--------------------------|
| DEPARTAMENTO:               | San Marcos                  | MUNICIPIO:                     | Tejutla                  |
| NOMBRE DEL ESTABLECIMIENTO: | Escuela Oficial Rural Mixta | DIRECCIÓN DEL ESTABLECIMIENTO: | Aldea Esquipulas         |
| CÓDIGO DEL ESTABLECIMIENTO: | 12-10-0481-43               | FECHA:                         | 30 de septiembre de 2024 |



Foto1: Sustitución de lámina troquelada calibre 26 por lámina acanalada



Foto 2: Sustitución de capotes por capotes de lámina aluzinc



Foto 3: Sustitución de estructura de soporte de metal por metal



Foto 4: Mantenimiento de puertas de metal



Foto 5: Sustitución de chapas que están descompuestas



Foto 6: Sustitución de ventanas de madera por ventanas de metal, más vidrio

Observación: Si es necesario se pueden agregar hojas adicionales y actualizar el número de hojas.

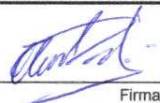
  
Firma y sello del Presidente de la PPF



  
Firma y Sello Director, Centro Educativo Público





Ministerio de Educación  
Guatemala

### REGISTRO FOTOGRÁFICO PROGRAMA DE MANTENIMIENTO DE EDIFICIOS ESCOLARES PÚBLICOS

PRA-FOR-123  
Versión 1

SITUACIÓN DEFICIENCIAS DETERMINADAS

PREVIO

DURANTE

POSTERIOR

|                             |                             |                                |                          |
|-----------------------------|-----------------------------|--------------------------------|--------------------------|
| DEPARTAMENTO:               | San Marcos                  | MUNICIPIO:                     | Tejutla                  |
| NOMBRE DEL ESTABLECIMIENTO: | Escuela Oficial Rural Mixta | DIRECCIÓN DEL ESTABLECIMIENTO: | Aldea Esquipulas         |
| CÓDIGO DEL ESTABLECIMIENTO: | 12-10-0481-43               | FECHA:                         | 30 de septiembre de 2024 |



Foto 7: Sustitución de Vidrios en ventanales de metal por deterioro



Foto 8: Mantenimiento de balcones (lijar, cepillar, pintar, reparar)



Foto 9: Sustitución de piso cerámico



Foto 10: Sustitución de canal de metal por canales de lámina aluzinc calibre 24 con sujetadores



Foto 11: Sustitución y reparación de bajadas de agua pluvial con tubo pvc

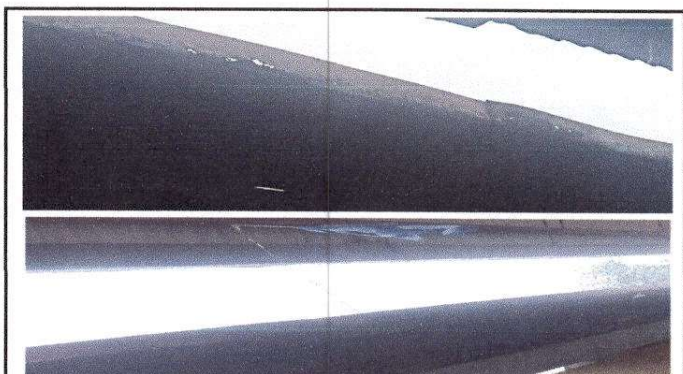

Foto 12: Sustitución de accesorios para tanques de sanitarios lavables

Observación: Si es necesario se pueden agregar hojas adicionales y actualizar el número de hojas.

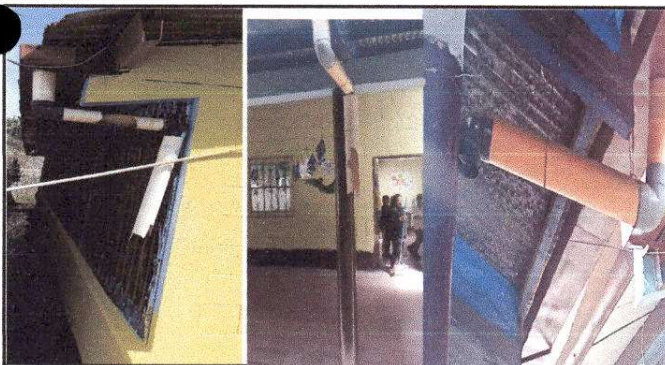
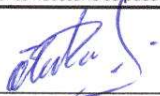
  
Firma y sello del Presidente de la OPR

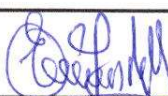

  
Firma y Sello Director Centro Educativo Público





Ministerio de Educación  
GUATEMALA

### REGISTRO FOTOGRÁFICO PROGRAMA DE MANTENIMIENTO DE EDIFICIOS ESCOLARES PÚBLICOS

PRA-FOR-123  
Versión 1

SITUACIÓN DEFICIENCIAS DETERMINADAS

PREVIO

DURANTE

POSTERIOR

|                             |                             |                                |                           |
|-----------------------------|-----------------------------|--------------------------------|---------------------------|
| DEPARTAMENTO:               | San Marcos                  | MUNICIPIO:                     | Tejutla                   |
| NOMBRE DEL ESTABLECIMIENTO: | Escuela Oficial Rural Mixta | DIRECCIÓN DEL ESTABLECIMIENTO: | Aldea Esquipulas          |
| CÓDIGO DEL ESTABLECIMIENTO: | 12-10-0481-43               | FECHA:                         | 30 de septiembre de 2,024 |



Foto 13: Sustitución de 5 tapaderas para sanitarios lavables



Foto14: Sustitución de un sanitario lavable



Foto15: Fabricación e instalación de balcones para protección del aula

Observación: Si es necesario se pueden agregar hojas adicionales y especificar el número de hojas.

Firma y sello del Presidente de la OFE



Firma y Sello Director Centro Educativo Público

